

Seminar für Baustatik

16.07.2018 - 15:00 Uhr
Raum 318, Geb. 10.81
FE-Anwendung in der Baupraxis

1. Aussichtsturm - Panabora (Baumwipfelpfad)

Maximilian Huber (B.Sc.)
Christian Schuster (B.Sc.)
Jendrik-Ben Hopf (B.Sc.)



2. Untersuchung des Tragverhaltens der Dachkonstruktion von La Canopée des Halles in Paris

Jan Borst (B.Sc.)
Liv Wittkopf (B.Sc.)



3. Spannbandbrücke aus Holz über den Main-Donau-Kanal bei Essing

Nadja Loos (B.Sc.)
Adrian Reich (B.Sc.)



4. Chadstone Shopping Centre Melbourne, Australien

Jonas Link (B.Sc.)
Agemar Manny (B.Sc.)
Theda Witte (B.Sc.)

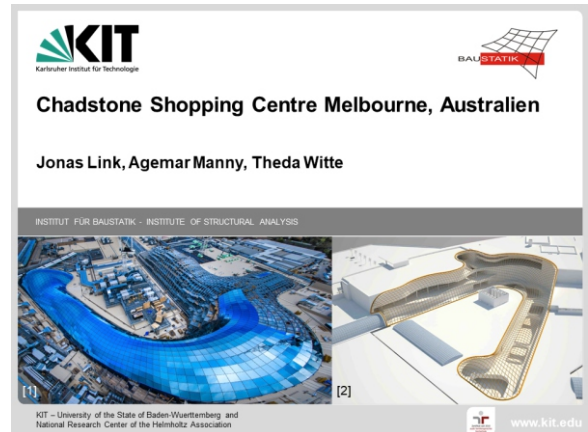

5. Schwebefähre von Biskaya

Ahmet Yalcin (B.Sc.)
Jorge Gutierrez (B.Sc.)

